

ELEMENTS CATALOGATS		ALTRES	
	AC-Arquitectura Civil / AM-Arquitectura Militar / AP-Arquitectura Pública / AR-Arquitectura Religiosa / BC-Camins / BE-Bé Etnològic / BI-Bé d'interès Industrial / EC-Enginyeria civil / EM-Escultura Monumental / JA-Jaciment Arqueològic		Sòl rústic
	BE-Bé Paisatgístic Ambiental		Límit de sòl urbà
	Zona de Protecció		Límit municipal
	Centre Històric		Carretera doble calçada
	Sistema Hidràulic Son Net		Torrent
	Ruta de la Pedra en sec		

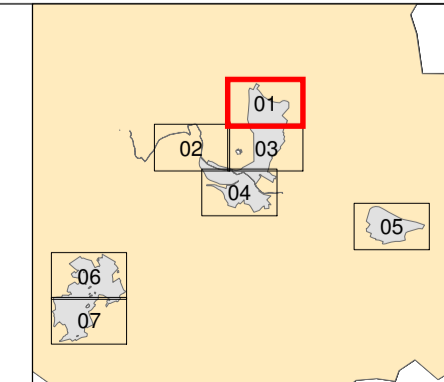

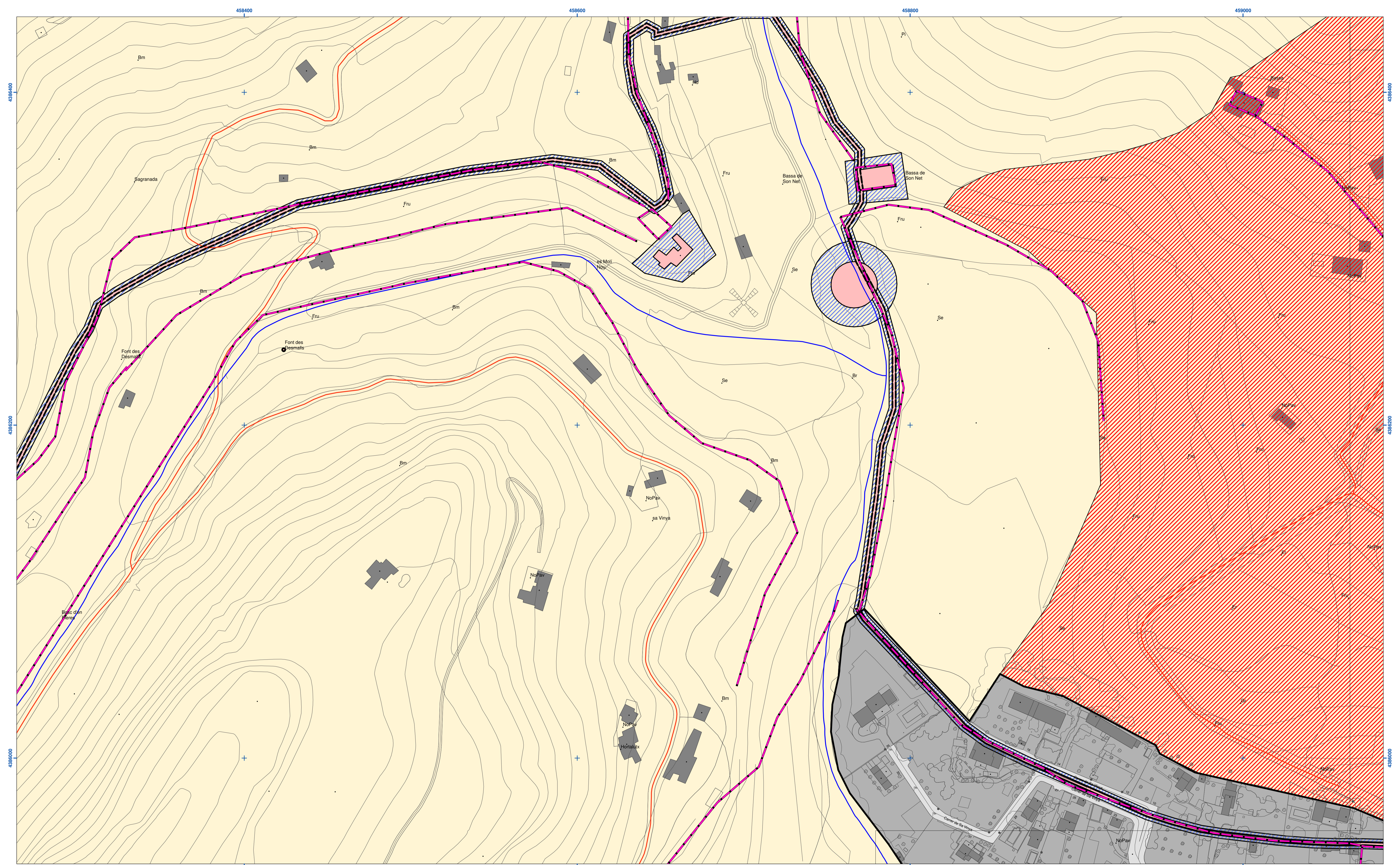

ELEMENTS CATALOGATS		ALTRES	
	AC-Arquitectura Civil / AM-Arquitectura Militar / AP-Arquitectura Pública / AR-Arquitectura Religiosa / BC-Camins / BE-Bé Etnològic / BI-Bé d'interès Industrial / EC-Enginyeria civil / EM-Escultura Monumental / JA-Jaciment Arqueològic		Centre Històric
	BE-Bé Paisatgístic Ambiental		Sistema Hidràulic Son Net
	Zona de Protecció		Ruta de la Pedra en sec
			Torrent
			Sòl rústic
			Límit de sòl urbà
			Límit municipal
			Carretera doble calçada

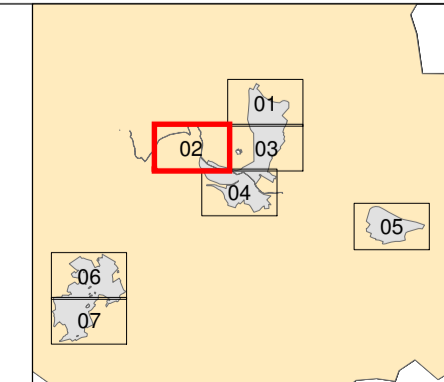

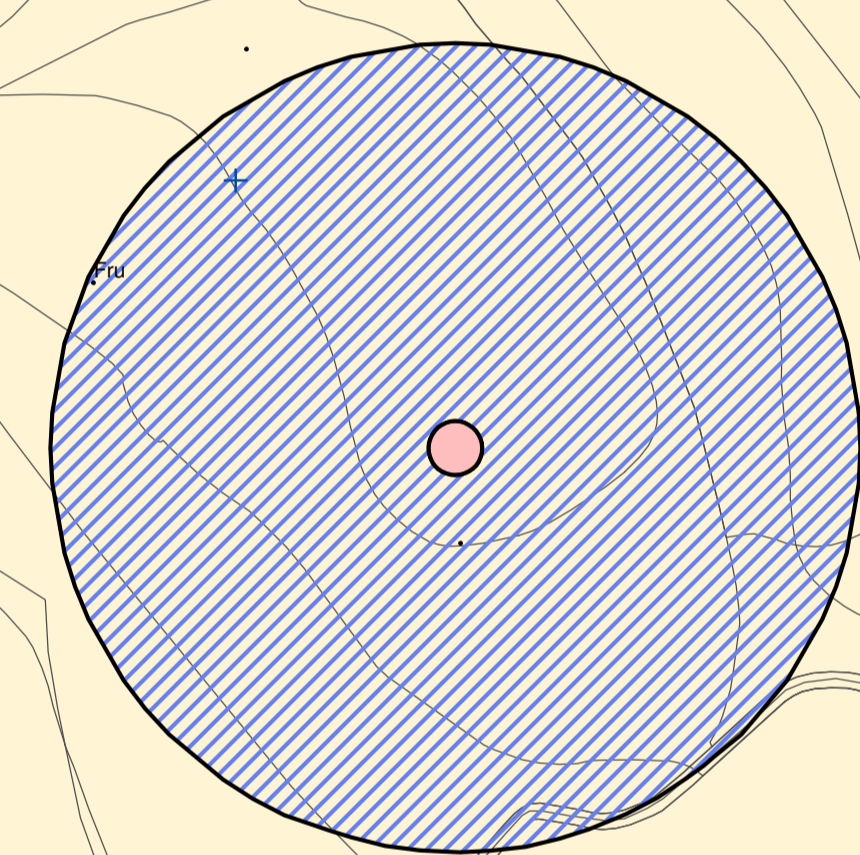
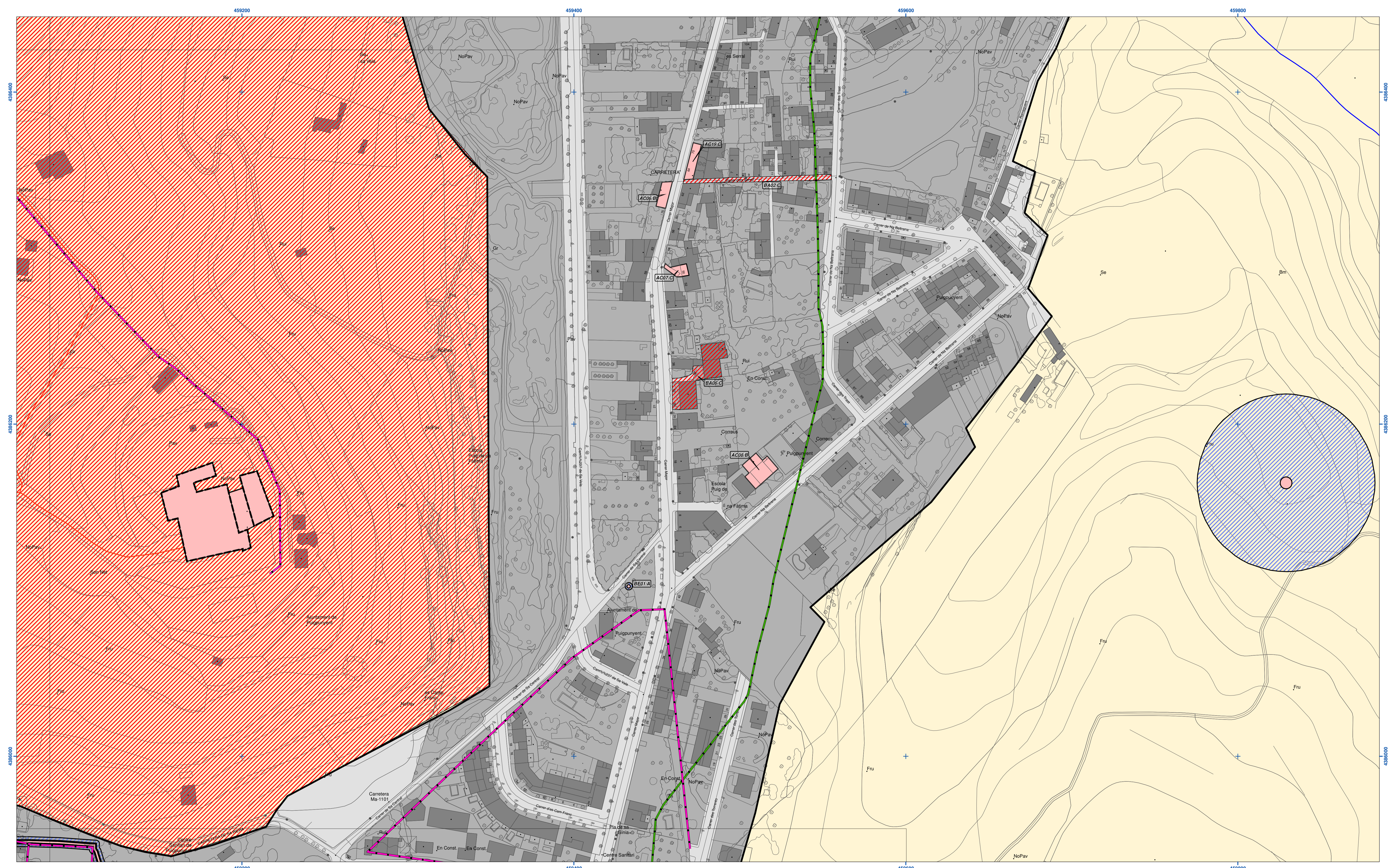

 Ajuntament de Puigpunyent
ADAPTACIÓ DEL CATÀLEG DE PATRIMONI DE PUIGPUNYENT AL PTIM
 Plànol
SÒL URBÀ **SU-02**

 Novembre 2016 (V AD-11.2016) • ETRS89 • Escala: 1:1.000
 Equip redactor: Jaume Lluís Salas, arquitecte

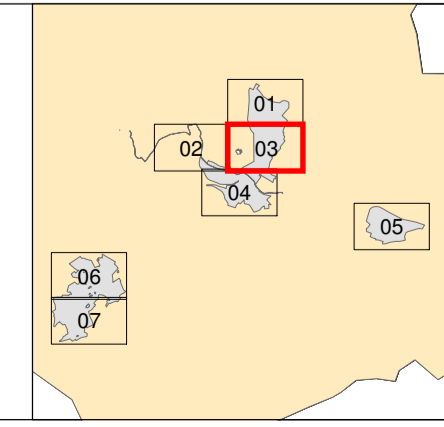

ELEMENTS CATALOGATS		ALTRES	
	AC-Arquitectura Civil / AM-Aarquitectura Militar / AP-Arquitectura Pública / AR-Arquitectura Religiosa / BC- Camins / BE-Bé Etnològic / BI-Bé d'interès Industrial / EC-Enginyeria civil / EM-Escultura Monumental / JA-Jaciment Arqueològic		Centre Històric
	BE-Bé Paisatgístic Ambiental		Sistema Hidràulic Son Net
	Zona de Protecció		Ruta de la Pedra en sec
			Torrent
			Sòl rústic
			Límit de sòl urbà
			Límit municipal
			Carretera doble calçada

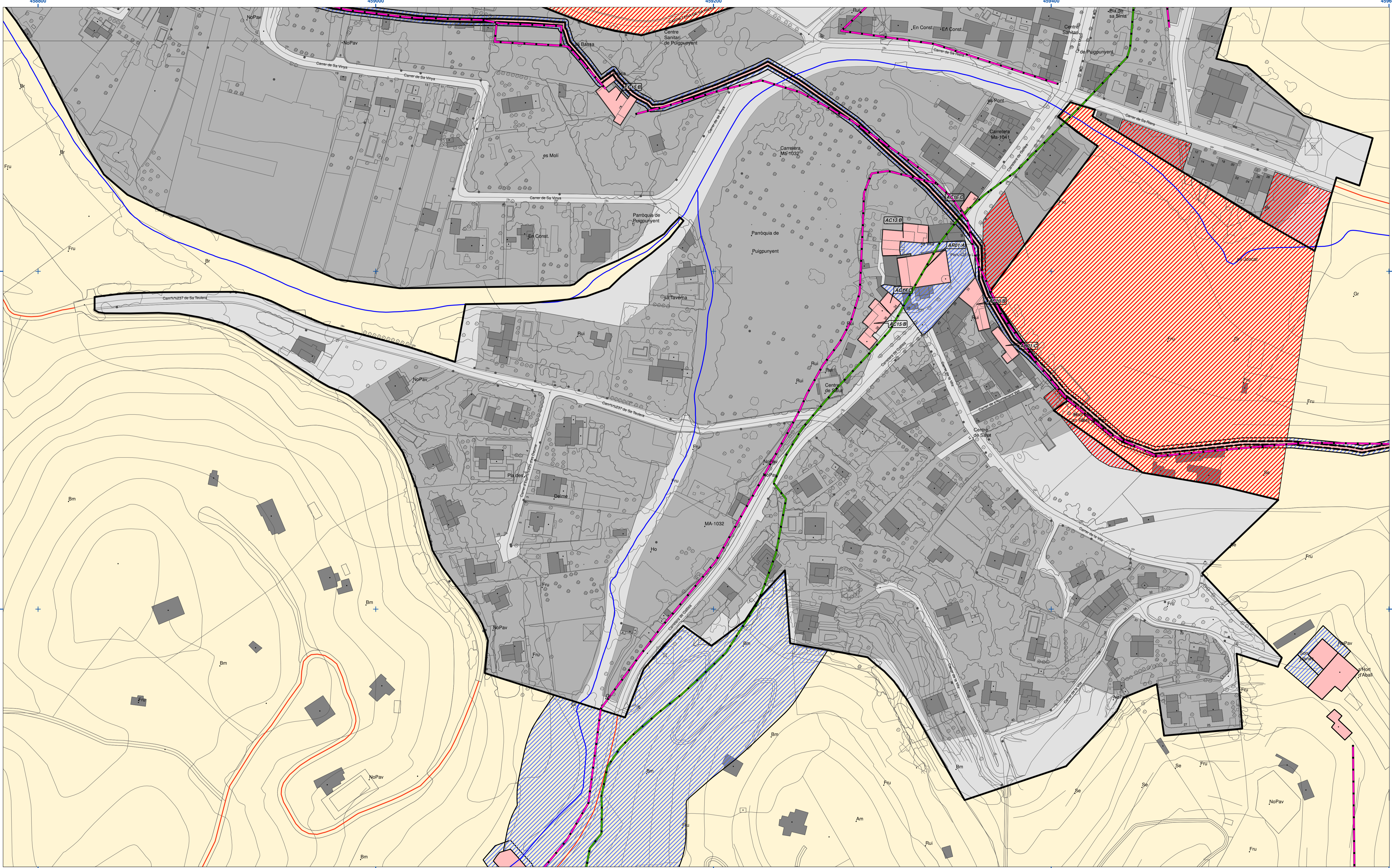



ELEMENTS CATALOGATS		ALTRES	
	AC-Arquitectura Civil / AM-Aarquitectura Militar / AP-Arquitectura Pública / AR-Arquitectura Religiosa / BC-Camins / BE-Bé Etnològic / BI-Bé d'interès Industrial / EC-Enginyeria civil / EM-Escultura Monumental / JA-Jaciment Arqueològic		Centre Històric
	BE-Bé Paisatgístic Ambiental		Sistema Hidràulic Son Net
	Zona de Protecció		Ruta de la Pedra en sec
			Torrent
			Sòl rústic
			Límit de sòl urbà
			Límit municipal
			Carretera doble calçada

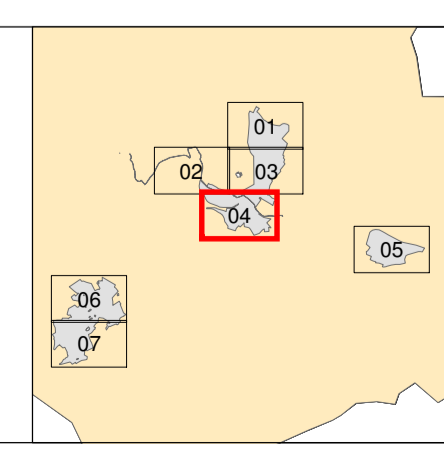

Ajuntament de Puigpunyent
ADAPTACIÓ DEL CATÀLEG DE PATRIMONI DE PUIGPUNYENT AL PTIM
 Plànol
SÒL URBÀ **SU-04**
 Novembre 2016 (V AD-11.2016) • ETRS89 • Escala: 1:1.000
 Equip redactor: Jaume Lluís Salas, arquitecte

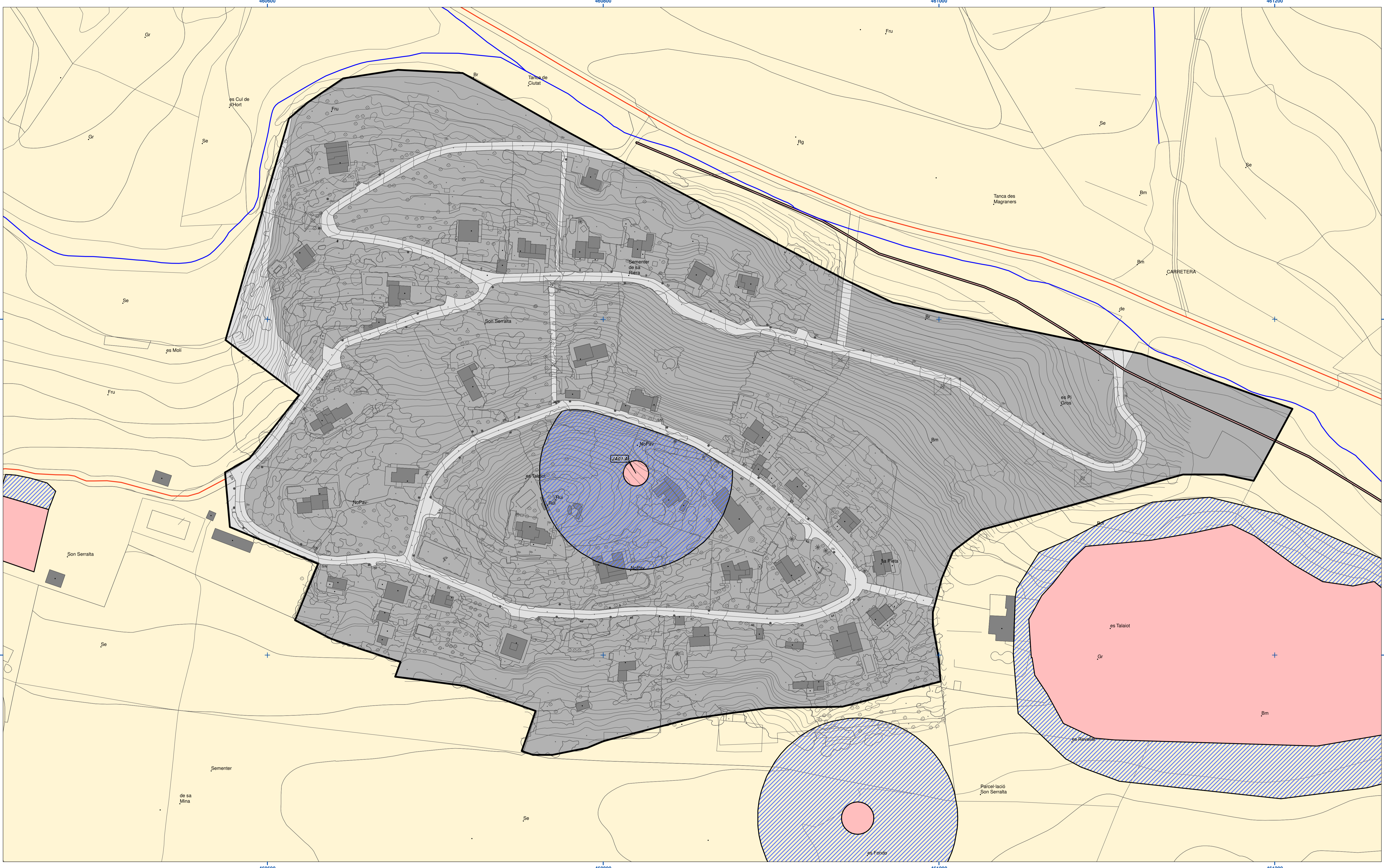

ELEMENTS CATALOGATS		ALTRES	
	AC-Arquitectura Civil / AM-Aarquitectura Militar / AP-Arquitectura Pública / AR-Arquitectura Religiosa / BC- Camins / BE-Bé Etnològic / BI-Bé d'interès Industrial/ EC-Enginyeria civil / EM-Escultura Monumental / JA-Jaciment Arqueològic		Sòl rústic
	BE-Bé Paisatgístic Ambiental		Límit de sòl urbà
	Zona de Protecció		Límit municipal
	Centre Històric		Carretera doble calçada
	Sistema Hidràulic Son Net		
	Ruta de la Pedra en sec		
	Torrent		

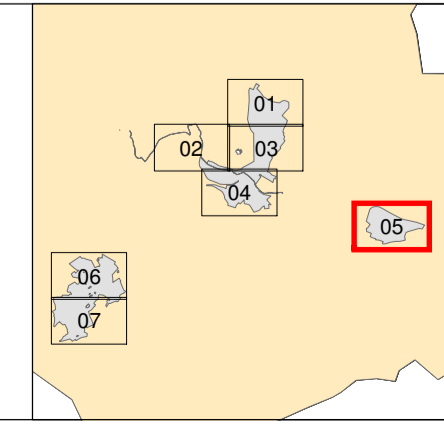

Ajuntament de Puigpunyent
ADAPTACIÓ DEL CATÀLEG DE PATRIMONI DE PUIGPUNYENT AL PTIM
 Plànol
SÒL URBÀ SU-05
 Novembre 2016 (V.AD-11.2016) • ETRS89 • Escala: 1:1.000
 Equip redactor: Jaume Lluís Salas, arquitecte

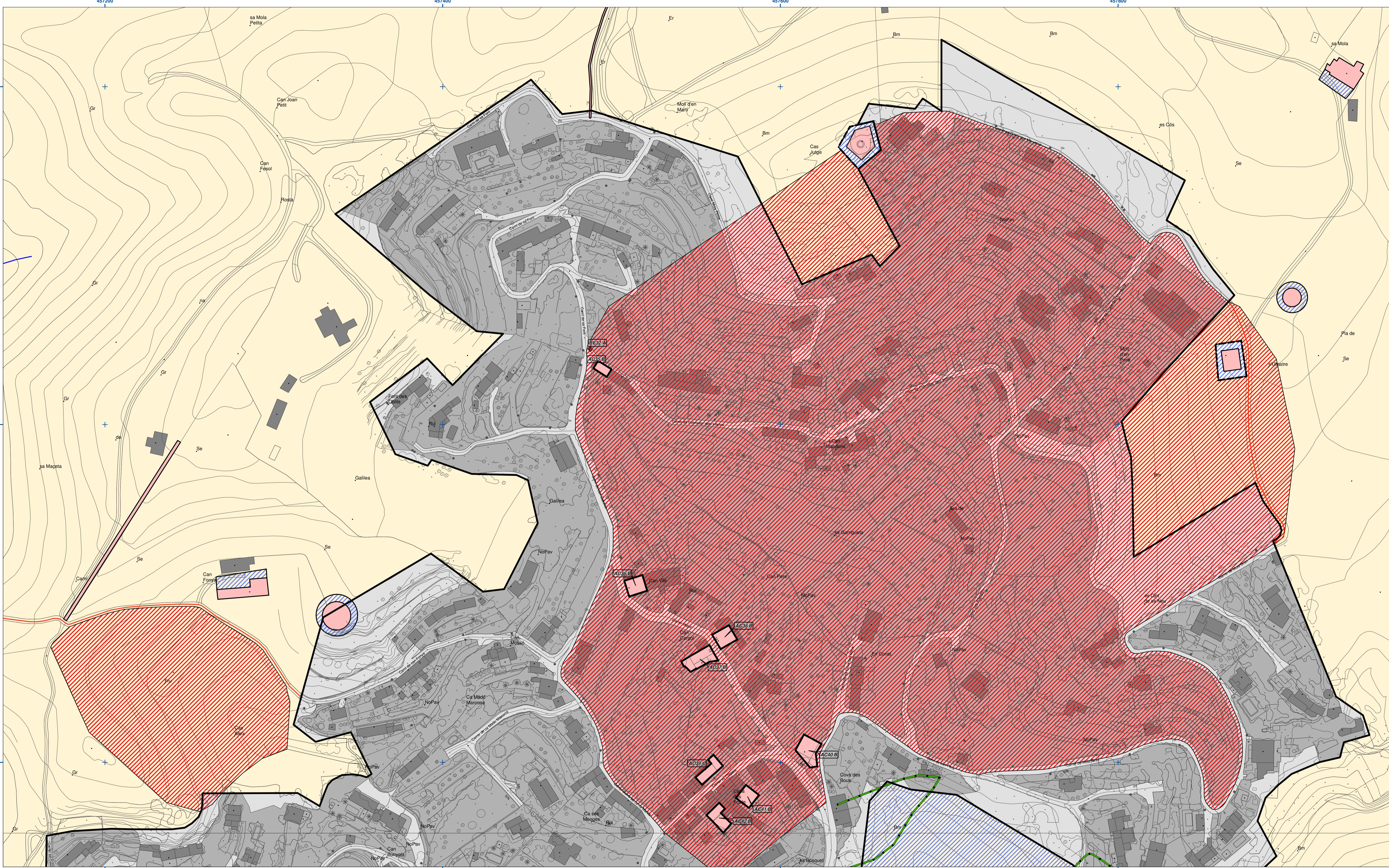

ELEMENTS CATALOGATS	ALTRES	
AC-Arquitectura Civil / AM-Arquitectura Militar / AP-Arquitectura Pública / AR-Arquitectura Religiosa / BC-Camins / BE-Bé Etnològic / BI-Bé d'interès Industrial / EC-Enginyeria civil / EM-Escultura Monumental / JA-Jaciment Arqueològic	Centre Històric	Sòl rústic
BE-Bé Paisatgístic Ambiental	Sistema Hidràulic Son Net	Límit de sòl urbà
Zona de Protecció	Ruta de la Pedra en sec	Límit municipal
	Torrent	Carretera doble calçada

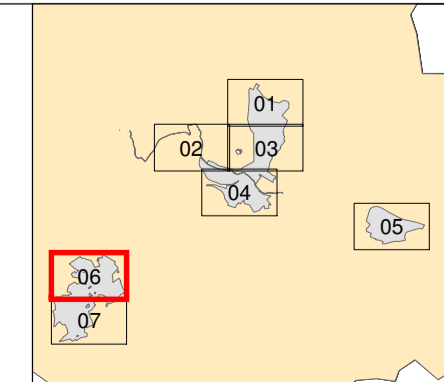

Ajuntament de Puigpunyent
ADAPTACIÓ DEL CATÀLEG DE PATRIMONI DE PUIGPUNYENT AL PTIM
 Plànol
SÒL URBÀ SU-06
 Novembre 2016 (V AD-11.2016) • ETRS89 • Escala: 1:1.000
 Equip redactor: Jaume Lluís Salas, arquitecte

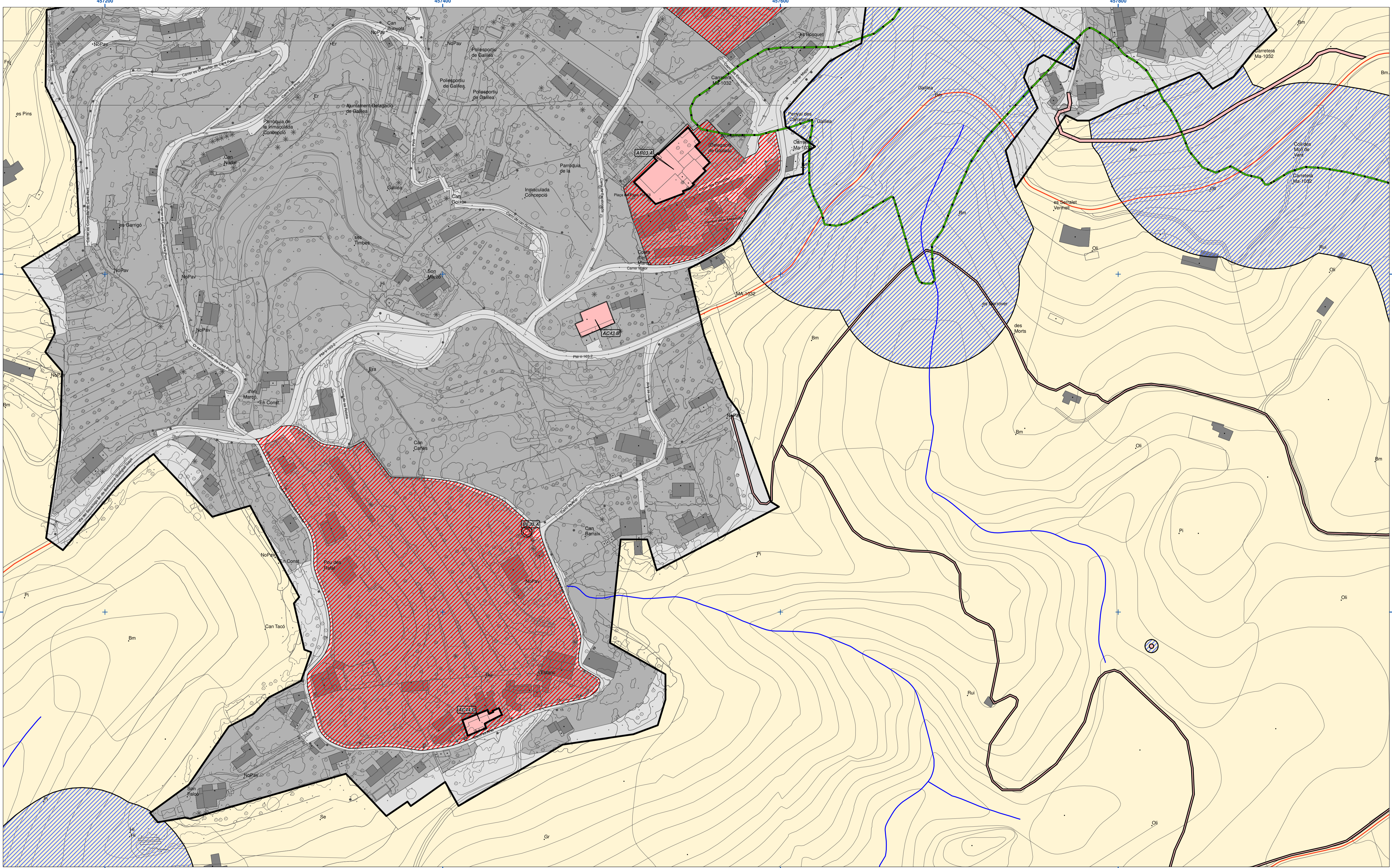

ELEMENTS CATALOGATS	ALTRES
<ul style="list-style-type: none"> AC-Arquitectura Civil / AM-Arquitectura Militar / AP-Arquitectura Pública / AR-Arquitectura Religiosa / BC-Camins / BE-Bé Etnològic / BI-Bé d'interès Industrial / EC-Enginyeria civil / EM-Escultura Monumental / JA-Jaciment Arqueològic 	<ul style="list-style-type: none"> Sòl rústic Límit de sòl urbà Límit municipal Carretera doble calçada
<ul style="list-style-type: none"> BE-Bé Paisatgístic Ambiental Zona de Protecció 	<ul style="list-style-type: none"> Centre Històric Sistema Hidràulic Son Net Ruta de la Pedra en sec Torrent

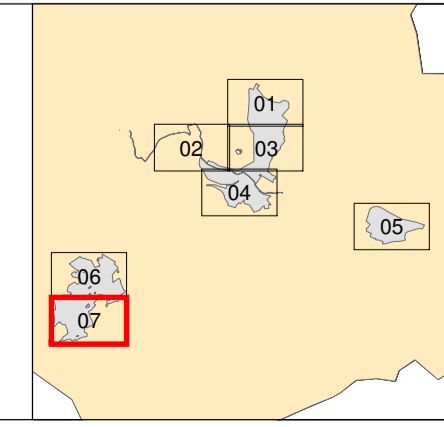

 Ajuntament de Puigpunyent
ADAPTACIÓ DEL CATÀLEG DE PATRIMONI DE PUIGPUNYENT AL PTM
 Plànol
SÒL URBÀ

SU-07

Novembre 2016 (V.A.D-11.2016) • ETRS89 • Escala: 1:1.000
 Equip redactor: Jaume Lluís Salas, arquitecte